



SCUOLA DI COUNSELING  
umanistico centrato sulla persona



---

SCUOLA DI FORMAZIONE  
TRIENNALE PER IL TITOLO DI  
COUNSELOR PROFESSIONISTA

---



[WWW.SCUOLACOUNSELINGUMANISTICO.ORG](http://WWW.SCUOLACOUNSELINGUMANISTICO.ORG)

## IL PERCORSO FORMATIVO

La scuola, nata in seno all'Associazione *Il valore del femminile*, prevede un percorso triennale articolato in 755 ore complessive così organizzate:

- 480 ore didattico-esperienziali, di cui **390 ore di insegnamenti fondamentali** e **90 ore di approfondimento** a scelta tra i laboratori e i seminari proposti dall'Associazione;
- **50 ore di percorso personale individuale** con un Supervisor-Counselor iscritto al Registro Italiano dei Counselor S.I.Co. o titolo equipollente di altra Associazione di categoria, oppure con uno Psicologo o Psicoterapeuta iscritto all'albo professionale;
- **150 ore di tirocinio** con affiancamento di un counselor professionista;
- **75 ore di training didattico di gruppo** durante il quale si affrontano studio di casi, role-playing, simulazioni di colloquio, approfondimenti.

Il monte ore previsto potrà essere ridotto dalla commissione di valutazione interna a fronte di: attività certificate di aiuto all'auto-aiuto svolte presso Istituti pubblici e privati; partecipazione a seminari, corsi professionali riconosciuti dall'Associazione tramite E.C.P. (educazione continua professionale); percorsi certificati di analisi individuale con psicologi e/o psicoterapeuti regolarmente iscritti all'albo.

## A CHI SI RIVOLGE

La Direzione, previa valutazione dei curricula, può ammettere candidati che presentino le seguenti certificazioni: lauree triennali e magistrali, titoli di studio rilasciati all'estero, diplomi su discipline equipollenti o affini. Il corso è indirizzato anche a professionisti nell'ambito medico, sociologico, assistenziale, volontari, educatori.

◆ **QUANDO:** da Ottobre 2021 a Luglio 2022. Le lezioni, da 50 minuti, si svolgono un week-end al mese, secondo la seguente programmazione:

- Sabato dalle 11.30 alle 13.40 (2 ore e 30):

**Training didattico**

- Sabato dalle 15.00 alle 19.30 (5 ore):

**Lezioni teorico-pratiche**

15.00 – 16.40; PAUSA; 17.00 – 19.30

- Domenica dalle 10.00 alle 18.40 (8 ore):

**Lezioni teorico-pratiche**

10.00 – 11.40; PAUSA; 12.00 – 13.40; PAUSA PRANZO; 15.00 – 16.40; PAUSA; 17.00 – 18.40

- Nel mese di Giugno, si svolge inoltre un **residenziale di 3 giorni**, con i seguenti orari (pausa pranzo compresa):

- Venerdì dalle 11.00 alle 19.30
- Sabato dalle 10.00 alle 19.30
- Domenica dalle 10.00 alle 14.00

◆ **DOVE:** a ROMA, presso l'Associazione Il valore del femminile, in Piazzale delle Province 8, interno 1. A 500 metri sia dalla metro B (fermata Bologna), sia dalla Stazione Tiburtina. La domenica i parcheggi sono gratuiti, mentre il sabato è striscia blu fino alle 19:00.

📖 **SE NON PUOI SEGUIRE IN AULA:** è previsto il collegamento online in diretta con la classe che ti permette di seguire la lezione da remoto e interagire con docenti e colleghi presenti in aula.

◆ **PUOI PARTECIPARE AD UN WEEK-END DI PROVA GRATUITO:** per assistere alle lezioni, è necessario effettuare un colloquio conoscitivo-motivazionale con la Direzione della scuola.

# REGOLAMENTO

## Presenze, Esami, Verifiche

Il corso, a carattere modulare, stabilisce un limite massimo di assenze per il training didattico pari al 20% delle ore previste (75 ore nei tre anni). Sono ammessi 30 minuti di ritardo dall'inizio di ciascuna lezione, superati i quali sarà possibile entrare solo dopo la pausa.

Per quest'anno sarà disponibile il collegamento in diretta con l'aula (in caso di impossibilità nel seguire le lezioni in aula a Roma) tramite collegamento con Zoom.

Inoltre, le lezioni teorico-pratiche vengono sempre registrate ed è possibile, al termine di ogni week-end formativo, accedere all'Area Studenti del sito per scaricare le audio-lezioni, le video-lezioni e le dispense relative.

Ciascun anno inizia nel mese di Ottobre e termina nel mese di Luglio. **L'inserimento di nuovi frequentanti practitioner può avvenire anche a corso avviato, in virtù della sua natura modulare.**

Al termine del primo e del secondo anno viene effettuato un esame di valutazione delle potenzialità umane, relazionali, sociali e culturali ai fini del prosieguo dell'iter di formazione dei practitioner. L'esito positivo della valutazione è indispensabile per l'ammissione all'anno successivo.

In caso di significative carenze in uno o più punti sopracitati, l'allievo sarà invitato, in base a quanto emerso, a ripetere o interrompere il percorso di formazione.

Nel corso dell'anno (febbraio e giugno) verranno inoltre effettuate delle verifiche intermedie, per:

- accertare il livello di comprensione e interiorizzazione da parte dello studente dei contenuti esposti in aula;
- permettere a studenti e docenti di approntare programmi di recupero laddove emergessero importanti lacune.

Al termine del terzo anno di corso gli allievi sono invitati a presentare una tesi finale su argomenti inerenti al counseling che sceglieranno in base alle indicazioni fornite dalla Direzione.

La consegna della tesi, così come lo svolgimento degli esami di passaggio, sono *conditio sine qua non* per accedere all'esame disciplinare finale con commissione

esterna S.I.Co. Pertanto, salvo gravi motivi di salute o familiari, non sono ammesse assenze all'esame di passaggio dal primo al secondo anno e dal secondo al terzo.

## CALENDARIO ANNO FORMATIVO 2021/2022

---

**23 – 24 Ottobre 2021**

**20 – 21 Novembre 2021**

**18 – 19 Dicembre 2021**

**15 – 16 Gennaio 2022**

**12 – 13 Febbraio 2022**

**12 – 13 Marzo 2022**

**9 – 10 Aprile 2022**

**7 – 8 Maggio 2022**

**3 – 4 – 5 Giugno 2022**

**2 – 3 Luglio 2022**

---

L'Associazione si riserva di apportare eventuali modifiche al regolamento e al programma della scuola per l'ottimizzazione della formazione e per cause di forza maggiore, avvisando per e-mail con un anticipo congruo alla situazione.

## GLI INSEGNAMENTI DELL'ANNO FORMATIVO 2020-21

<b>AREA UMANISTICA</b>
<b>Principi di Counseling umanistico</b>
<b>La comunicazione nel colloquio di Counseling</b>
<b>Psico-genealogia e Costellazioni familiari</b>
<b>I gruppi nel Counseling umanistico</b>
<b>Principi di Psicologia generale</b>
<b>Gruppi d'incontro rogersiani</b>
<b>AREA ARTISTICA</b>
<b>Counseling a mediazione artistica</b>
<b>AREA RELAZIONI/FAMIGLIA</b>
<b>Counseling per l'età evolutiva e per la famiglia</b>
<b>AREA ISTITUZIONI</b>
<b>Counseling in ambito scolastico</b>
<b>AREA AZIENDE</b>
<b>La gestione dei conflitti negli ambienti di lavoro</b>

## **AREA DEONTOLOGICA**

**Deontologia professionale**

**I confini tra disagio esistenziale e disturbo**

**Diritti e doveri del Counselor**

## **AREA MULTIDISCIPLINARE**

**Counseling e sapere**

**Counseling ad orientamento gestaltico**

## **AREA ENERGETICO-CORPOREA**

**Il corpo parla: la fisiologia a servizio del Counseling**

**La Stimolazione energetica come strumento di Counseling**

**Respiro, movimento e Counseling**

## I REFERENTI DELLA SCUOLA



Virginia Vandini – Fondatrice della scuola



Cesare Cangani – Direttore della scuola

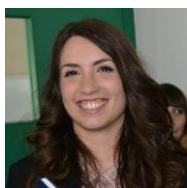

Erika Marrafinò – Tutor e Responsabile Didattico



Germano Fazio – Responsabile amministrativo

## I NOSTRI RIFERIMENTI

Scuola Counseling Umanistico Centrato sulla Persona  
Accreditata da S.I.Co. Società Italiana Counseling  
C.F. 97781170580

[www.scuolacounselingumanistico.org](http://www.scuolacounselingumanistico.org)  
<https://www.facebook.com/counselingumanistico>

Sede: Associazione *Il valore del femminile*  
Piazzale delle Province n. 8 – ROMA

## CONTATTI

 [info@scuolacounselingumanistico.org](mailto:info@scuolacounselingumanistico.org)

 392-1074600

Segreteria Ass. Il valore del femminile  
Attiva dal Lunedì al Venerdì ore 9:00-20:00